

## PROJEKTNI ZADATAK

Izrada projektne dokumentacije za projekt obnove planinarskog doma „Dvorac Stara Sušica“, a radi prijave na EU sufinanciranje, koja uključuje unutarnje uređenje/rekonstrukciju planinarskog doma Dvorac Stara Sušica, Karolinska cesta 85, Stara Sušica, Ravna Gora, prema slijedećim zadacima:

1. Provjera projektnog zadatka(u odnosu na zakonske propise i prostorno-plansku dokumentaciju)
2. Idejno rješenje
3. Idejno tehničko rješenje
4. Izrada glavnog projekta koja podrazumijeva:
  - Glavni arhitektonski projekt
  - Elaborat građevinske fizike
  - Elaborat zaštite od požara (ZOP)
  - Elaborat zaštite na radu (ZNR)
  - Građevinski projekt hidro instalacija(vodovod i kanalizacija)
  - Građevinski projekt konstrukcije(statika)
  - Elektrotehnički projekt(struja)
  - Strojarski projekt(grijanje i ventilacija)
5. Vođenje projekta (usklađivanje svih relevantnih dionika pri izradi potrebnih elementa za izradu projektne dokumentacije)
6. Izradu troškovnika za: građevinsko-obrtničke radove, hidro instalacije, elektroinstalacije i termo tehničke instalacije

Sve prednje navedeno odnosi se na dolje prikazanu predmetnu zgradu razvijene bruto površine od cca. 1300-1500 m<sup>2</sup> BRP koja se rasprostire na četiri etaže i tavanski prostor. Sve navedeno potrebno je radi izmjena i uređenja interijera uz zamjenu dotrajale stolarije i izradu potrebnih izolacija te eventualnu preraspodjelu pojedinih prostornih elemenata i funkcija uz definiranje novog termotehničkog sustava na lako loživo ulje sa novom kotlovnicom na pelete i naprednijim termotehničkim sustavom. Navedeno bi trebalo biti popraćeno i sa planiranjem kompletne izmjene elektrotehničkih instalacija te djelomične zamjene i obnove instalacija vodovoda i kanalizacije.

Predmetnim projektom izravno bi se doprinijelo sustavu posjećivanja i upravljanja posjetiteljima, kao i povećanju sigurnosti posjetitelja, smanjivanju ekološkog otiska posjećivanja u zonama pritiska.

Izradom projektne dokumentacije omogućit će se prijava projekta na EU sufinanciranje.

U prilog zadatku dokumentacija.

---

## PRILOG 2.

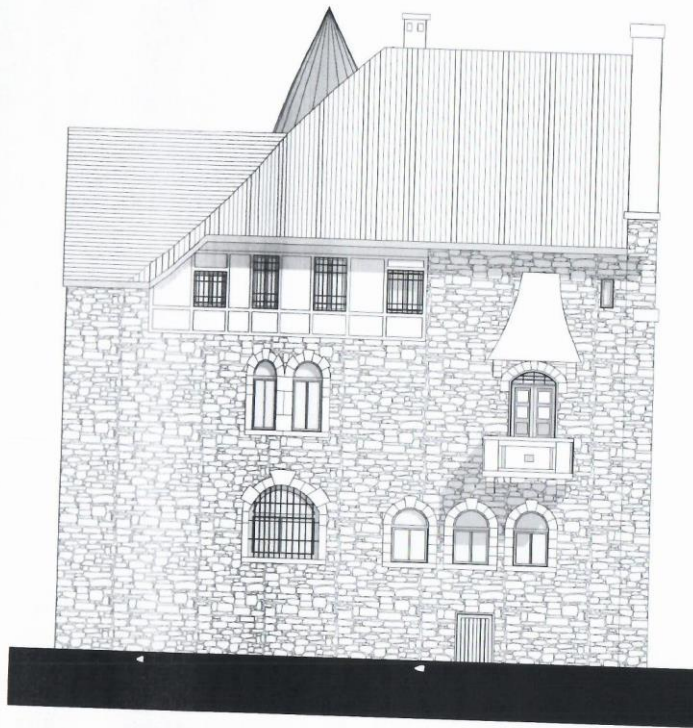

GLAVNI ARHITEKTONSKI PROJEKT	
PODNOŠIOCE(L) / POSREDOVA(L)	GRAD RIJEKA Korzo 16 HR - 51000 RIJEKA
BRIG PROJEKTA BRIG JEKTA	SARADNJA  DVAORAT STARA SUŠICA Vrijeme: 2017. Mjerna lica: 1:100
JUGOISTOČNO PROČELJE POSTOJEĆE STANJE	

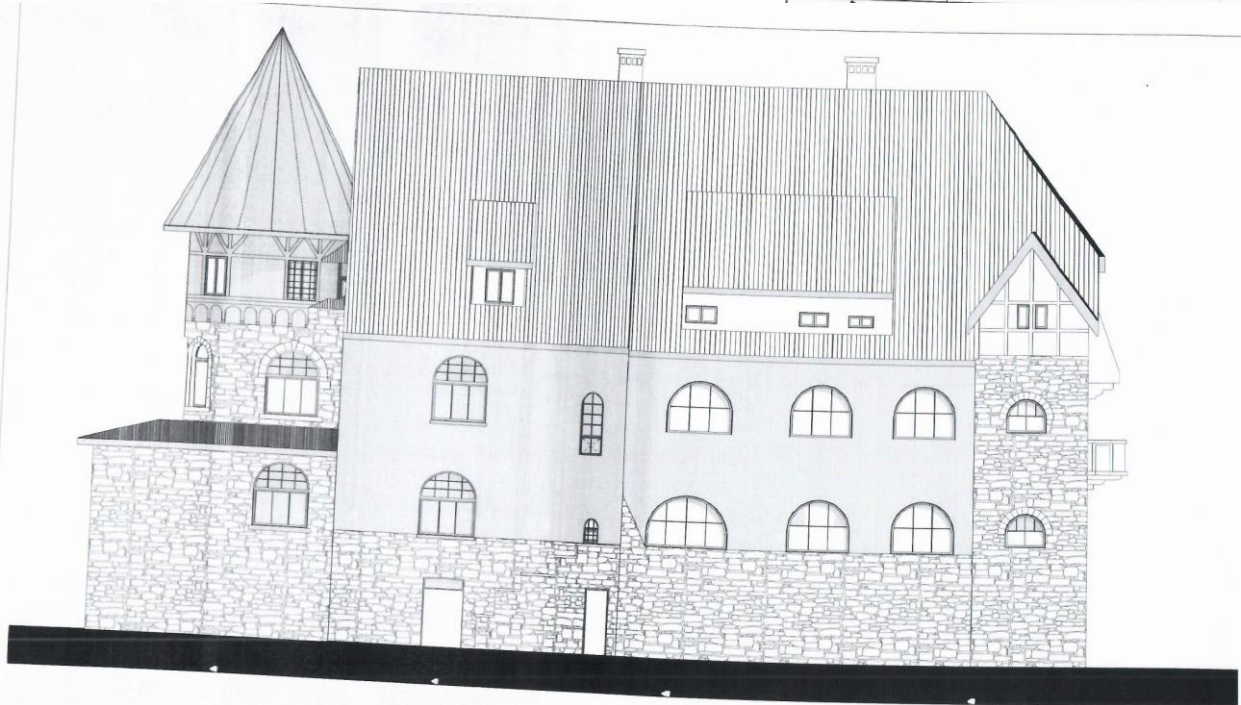
[illegible]

## PRILOG 2.

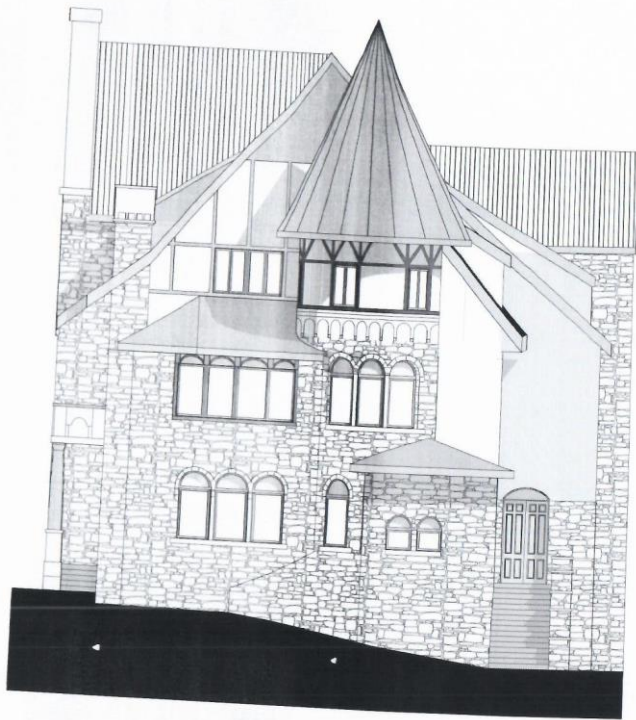

VRSTA PROJEKTA:		GLAVNI ARHITEKTONSKI PROJEKT	
POSREDOVAČ POSREDOVAČ:	GRAD RIJEKA	POSREDOVAČ:	DVOBRAC STARA SUŠICA
	Korzo 15		
POSREDOVAČ POSREDOVAČ:	HR: 53000 RIJEKA	POSREDOVAČ:	veljača, 2017
POSREDOVAČ POSREDOVAČ:		POSREDOVAČ:	1300
SJEVEROZAPADNO PROČELE JE POSTOJEĆE STANJE			

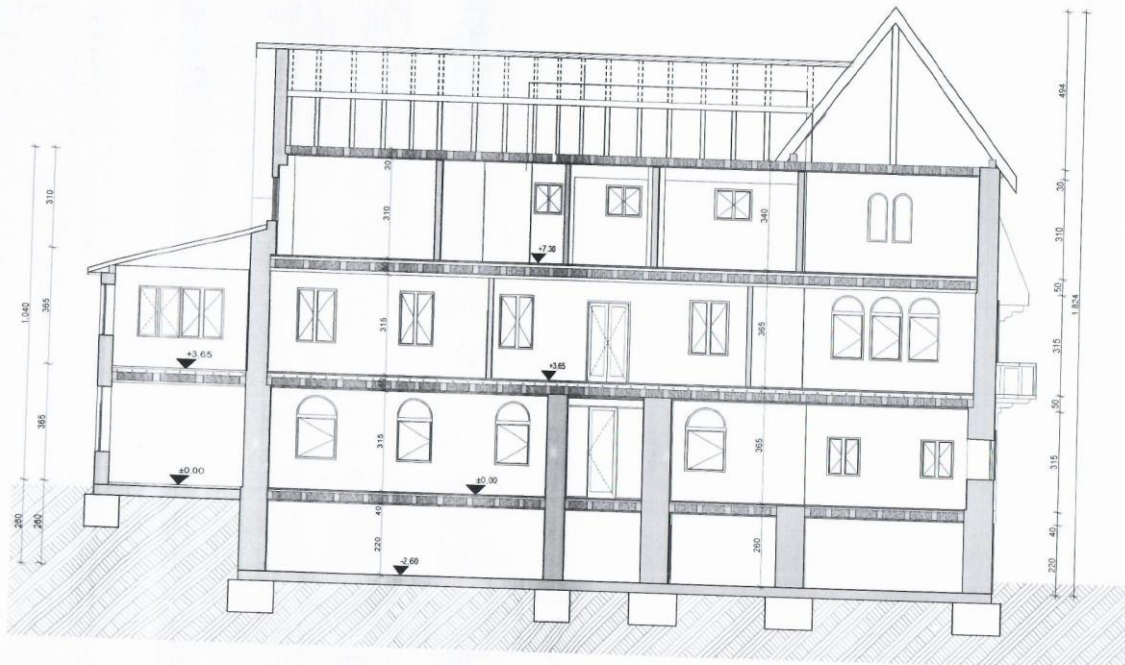

GLAVNI ARHITEKTONSKI PROJEKT	
POSREDOVA PROJEKTOVALAČ GRADARSKA Korzo 16 HR-51000 RIJKA	DOKUMENT DIZAJN DVRAC STARA SUŠICA
MISLO PROJEKTOVALAČ [redacted]	DATUM OBJAVE Veljača, 2017
PREUZETA [redacted]	BR. STR. 1300
PRESJEK A-A POSTOJEĆE STANJE	



## PRILOG 2.

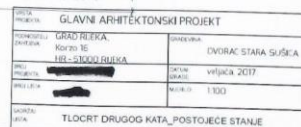

## PRILOG 2.

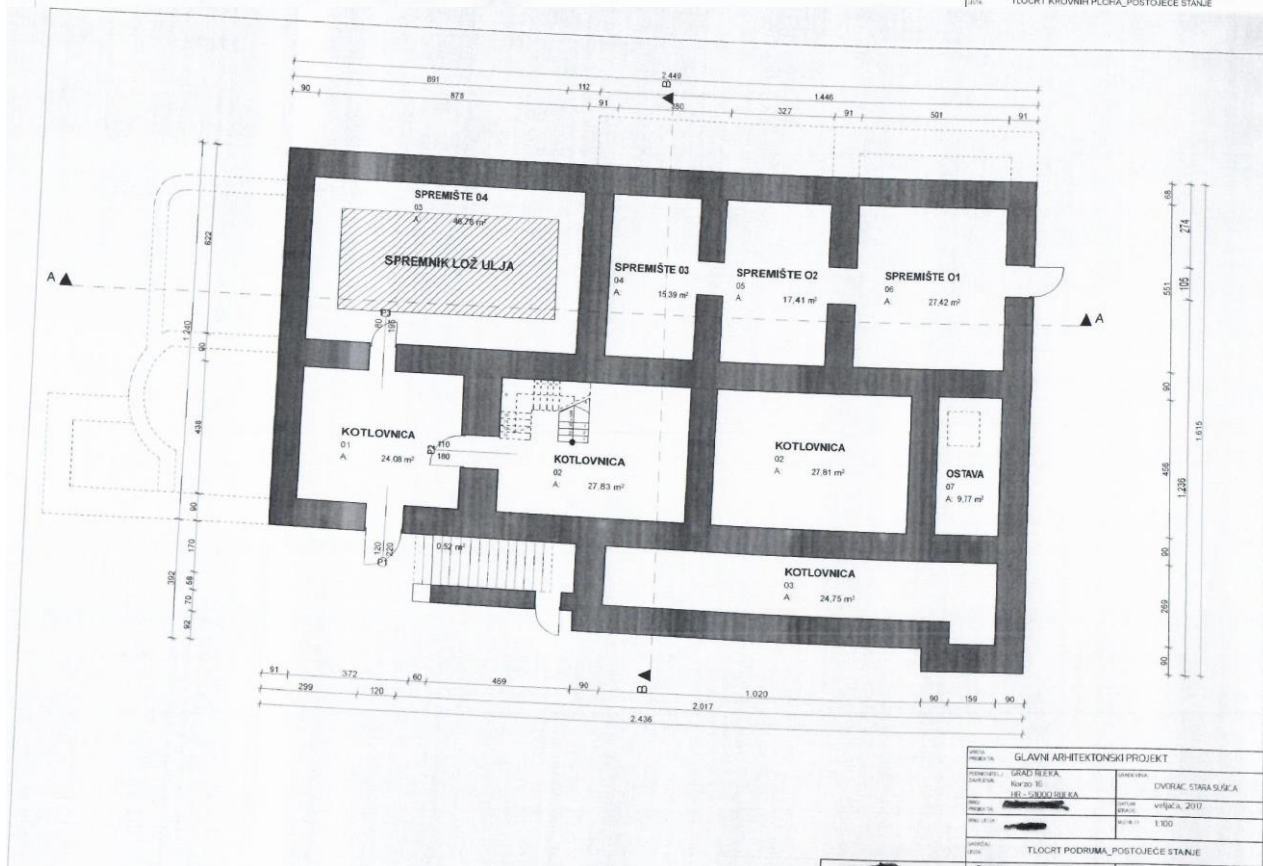
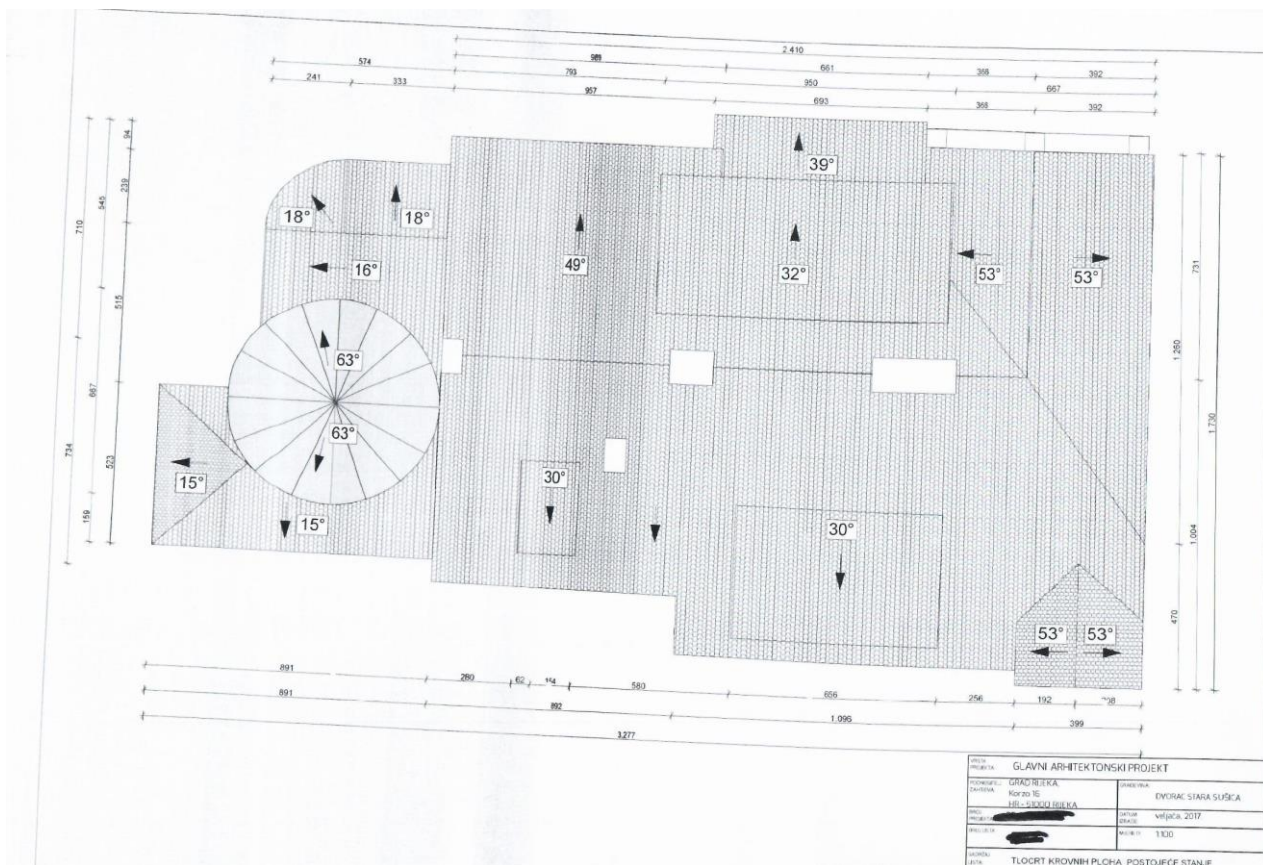

## PRILOG 2.

